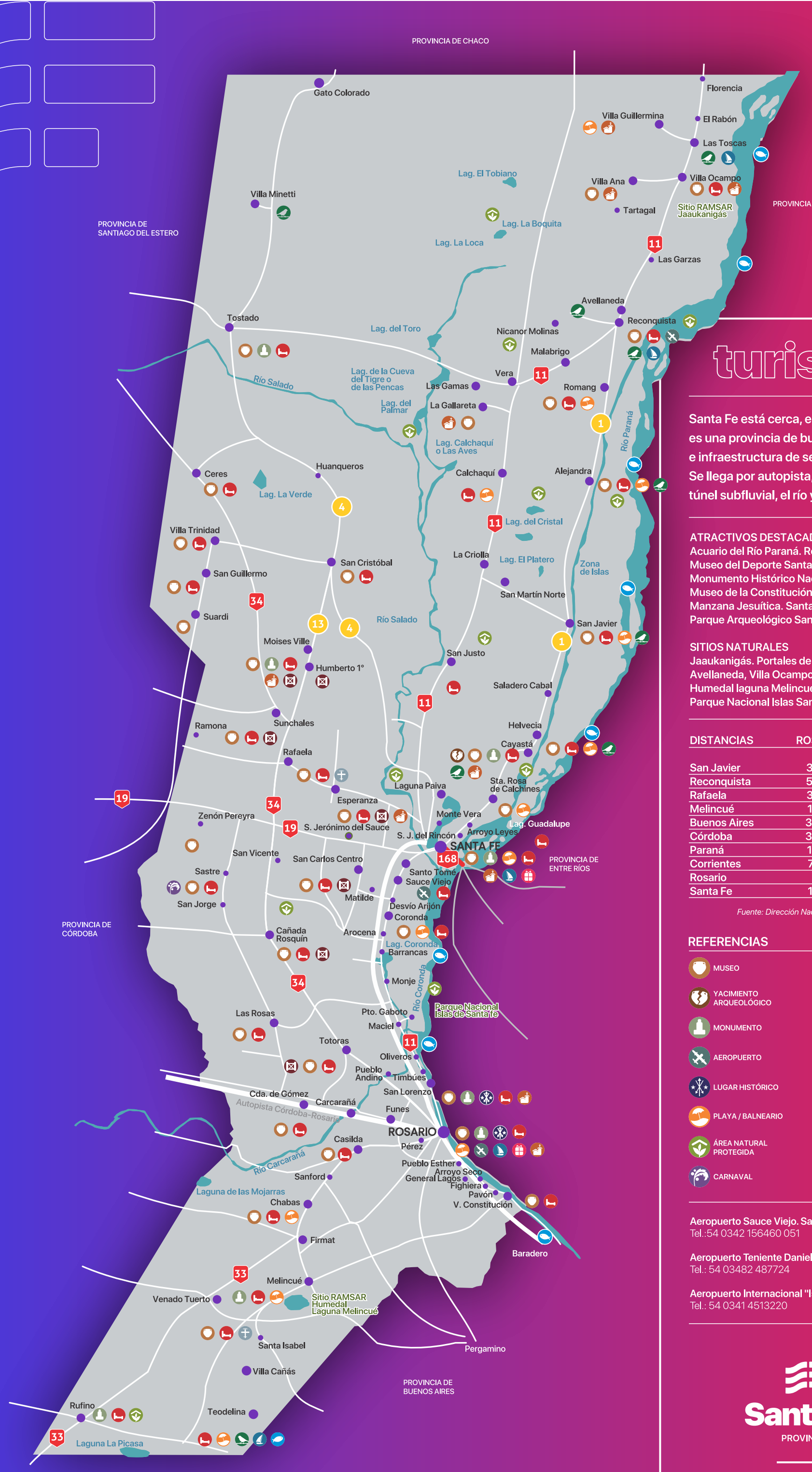

turismo

Santa Fe está cerca, en el centro del país, es una provincia de buena accesibilidad e infraestructura de servicios.
Se llega por autopista, puentes, rutas, el túnel subfluvial, el río y los aeropuertos.

ATRACTIVOS DESTACADOS

Acuario del Río Paraná. Rosario
Museo del Deporte Santafesino. Rosario
Monumento Histórico Nacional a la Bandera. Ros.
Museo de la Constitución Nacional. Santa Fe
Manzana Jesuítica. Santa Fe
Parque Arqueológico Santa Fe La Vieja. Cayastá

SITIOS NATURALES

Jaaukanigás. Portales de ingreso: Reconquista, Avellaneda, Villa Ocampo
Humedal laguna Melincué. Melincué
Parque Nacional Islas Santa Fe. Puerto Gaboto

DISTANCIAS	ROSARIO	SANTA FE
San Javier	322 km	155 km
Reconquista	526 km	323 km
Rafaela	372 km	94 km
Melincué	135 km	290 km
Buenos Aires	306 km	395 km
Córdoba	368 km	328 km
Paraná	190 km	25 km
Corrientes	719 km	497 km
Rosario		170 km
Santa Fe	170 km	

Fuente: Dirección Nacional y Provincial de Vialidad

REFERENCIAS

- MUSEO
- EXPERIENCIA EN LA NATURALEZA
- YACIMIENTO ARQUEOLÓGICO
- TURISMO RURAL
- MONUMENTO
- ACTIVIDAD NÁUTICA
- AEROPUERTO
- PESCA DEPORTIVA
- LUGAR HISTÓRICO
- COMPRAS
- PLAYA / BALNEARIO
- TURISMO HIST. CULTURAL
- ÁREA NATURAL PROTEGIDA
- ALOJAMIENTO TURÍSTICO
- CARNAVAL

Aeropuerto Sauce Viejo. Santa Fe
Tel.:54 0342 156460 051

Aeropuerto Teniente Daniel Jukic. Reconquista
Tel.: 54 03482 487724

Aeropuerto Internacional "Islas Malvinas". Rosario
Tel.: 54 0341 4513220

Santa Fe
PROVINCIA

SECRETARÍA DE TURISMO
Ministerio de Desarrollo Productivo

TEL. ÚTILES: 911 CENTRAL DE EMERGENCIAS 107 EMERGENCIAS MÉDICAS 100 BOMBEROS 144 VIOLENCIA DE GÉNERO